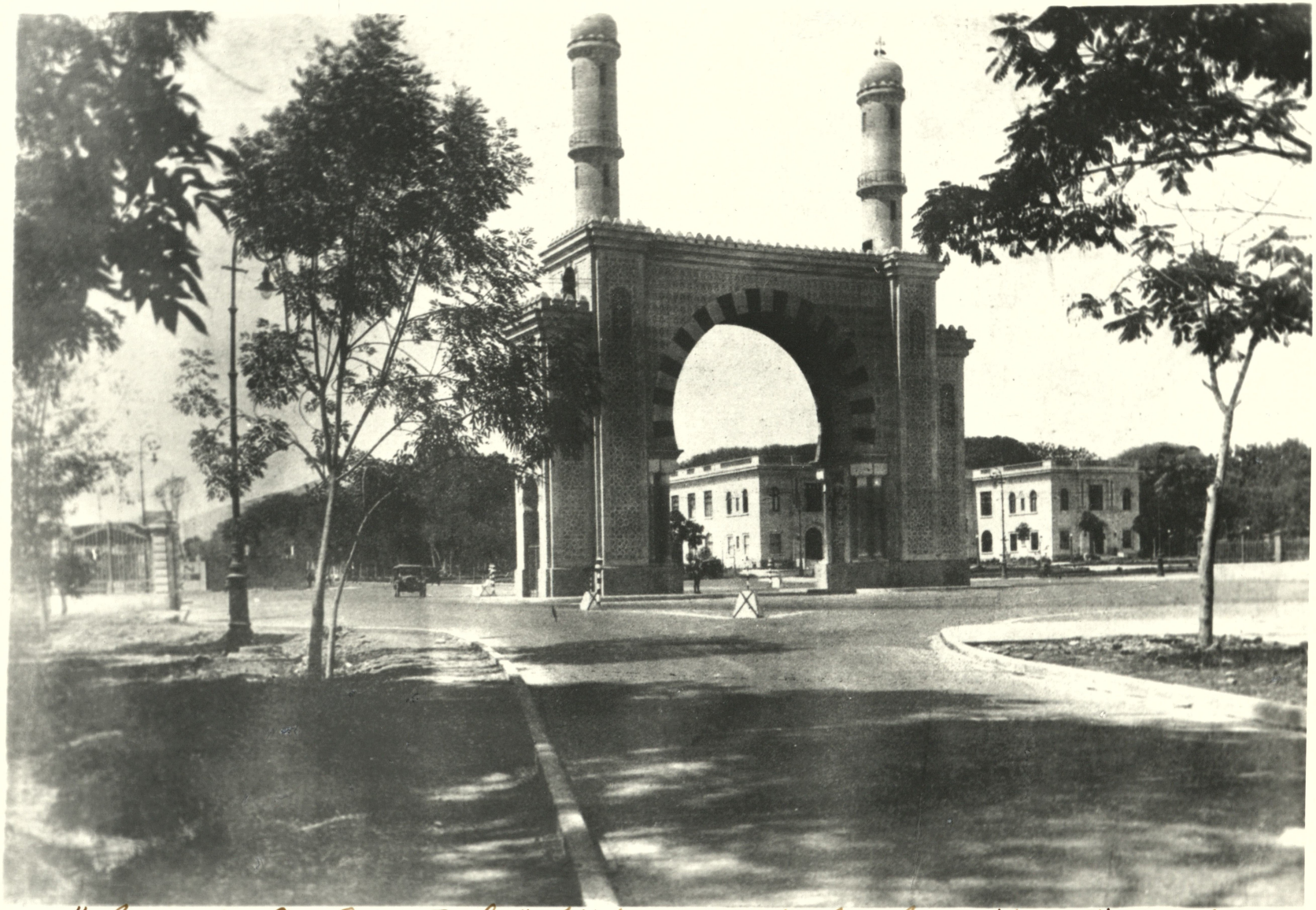

"Arco de Los Españoles" Visto desde la Av. Arequipa-Lima 1930